Петр Куличкин

Нотная книга Марии Богушовой

РАБОЧАЯ ТЕТРАДЬ
ЮНОГО ФЛЕЙТИСТА

(Приложение 1)

Куличкин П.А. Нотная книга Марии Богушовой. Рабочая тетрадь юного флейтиста (Приложение 1).

Сборник музыкальных произведений Петра Куличкина призван помочь юным музыкантам и их педагогам на их совместном пути, — естественного и постепенного освоения, по возможности, всего спектра технических трудностей и всех уровней стилистической сложности, необходимых музыканту в современных условиях, — а также, насколько возможно, сделать этот путь как можно более интересным и увлекательным, веселым и радостным.

«Нотная книга Марии Богушовой» адресована учащимся и преподавателям Детских музыкальных школ и Детских школ искусств, студентам и преподавателям музыкальных вузов и колледжей, музыкантам-любителям. «Рабочая тетрадь юного флейтиста (Приложение 1)» дает возможность юным музыкантам и их педагогам рядом с нотным текстом каждой пьесы сформулировать и кратко изложить собственную исполнительскую концепцию — в виде рисунка, заметок или примечаний.

Данный проект своим появлением в огромной мере обязан моей славной ученице, преподавателю по классу флейты пермской ДМШ №3 «Доминанта» Марии Сергеевне Богушовой (1989—2025), яркому свету её личности, — просиявшем в её бескомпромиссном музыкальном служении и многолетнем подвиге любви к ближнему, — который светит мне и сейчас.

Благодарю за добрые советы и поддержку:

— Анну Алексеевну Сушко, концертмейстера Марии Сергеевны Богушовой в ДМШ №3 «Доминанта» г. Перми;

— Елену Борисовну Смыслову, преподавателя по классу флейты ДШИ №9 г. Перми и ДМШ имени композитора Евгения Крылатова г. Перми;

— Викторию Андреевну Газиеву, преподавателя по классу флейты ДШИ г. Чернушка Пермского края.

С глубоким уважением и признательностью, автор

Содержание

Для флейты соло 5
Эхо в лесу 5
«Вприпрыжку» 6
«Я порадую свою бабушку!» 8
Сова рассказывает сказки 10
«Что у нас в шкафу?..» 12
На дереве 13
Рыжий котик у окна 14
Заяц-занимаец 16
«Я очень порадую любимую бабушку!» 18
Сова рассказывает новые сказки 20
Догонялки 24
Для флейты и фортепиано 25
Зарядка 26
Черёмуховый май 28
Облака над лесом 30
Прыгаем по квадратикам 32
Старинная песенка 33
Необычный техзачёт 34
Для двух флейт (вместе с учителем) 37
Башенка из кубиков 37
Весной по лужам 38

Для флейты соло

Эхо в лесу

7 мая 2025 г.

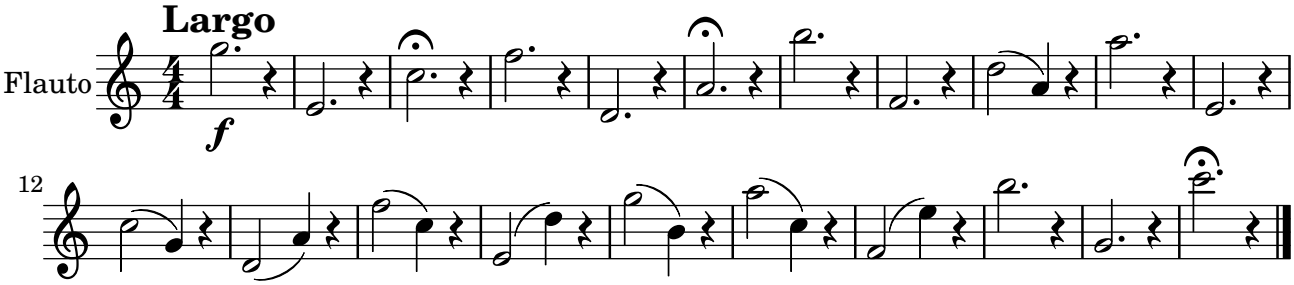

«Вприпрыжку»

Этюд-настроение

10 мая 2025 г.

Allegro leggiero

Flauto

mf

4

7

10

13

16

mf

19

22

25

28

mf

31

34

mf

«Я порадую свою бабушку!»

13 мая 2025 г.

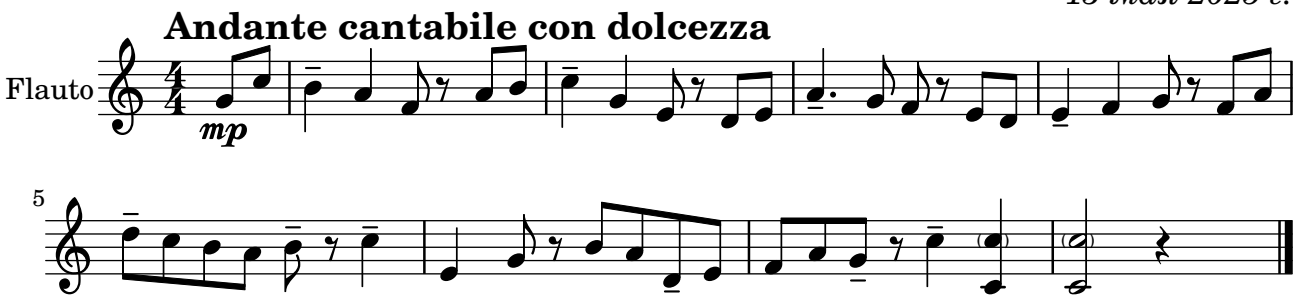

Примечания:

1. Возможно исполнение пьесы на октаву выше.
2. В том случае, когда юный исполнитель пока ещё не готов порадовать свою бабушку нотами до первой октавы, вместо них можно играть ноты до второй октавы, взятые в скобки.

«Я порадую свою бабушку!»

13 мая 2025 г.

Andante cantabile con dolcezza

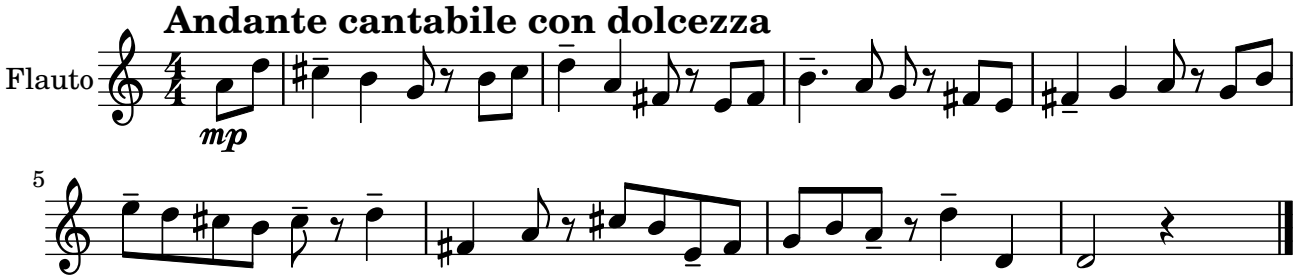

Сова рассказывает сказки

Этюды-сказки в пяти тональностях

24 мая 2025 г.

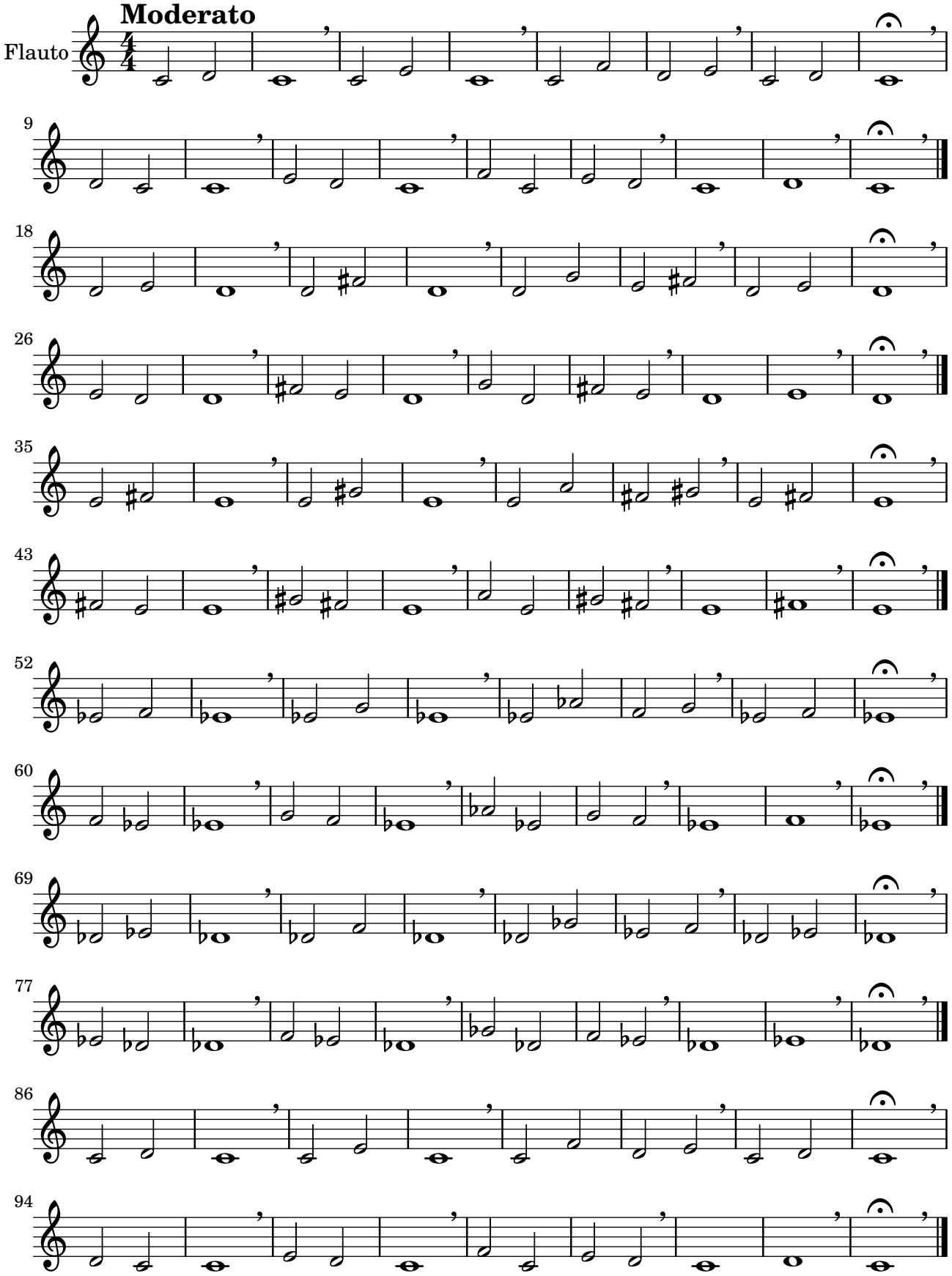

Примечание. На концерте в качестве пьесы исполняется один этюд-сказка в любой из тональностей.

«Что у нас в шкафу?..»

24 июня 2025 г.

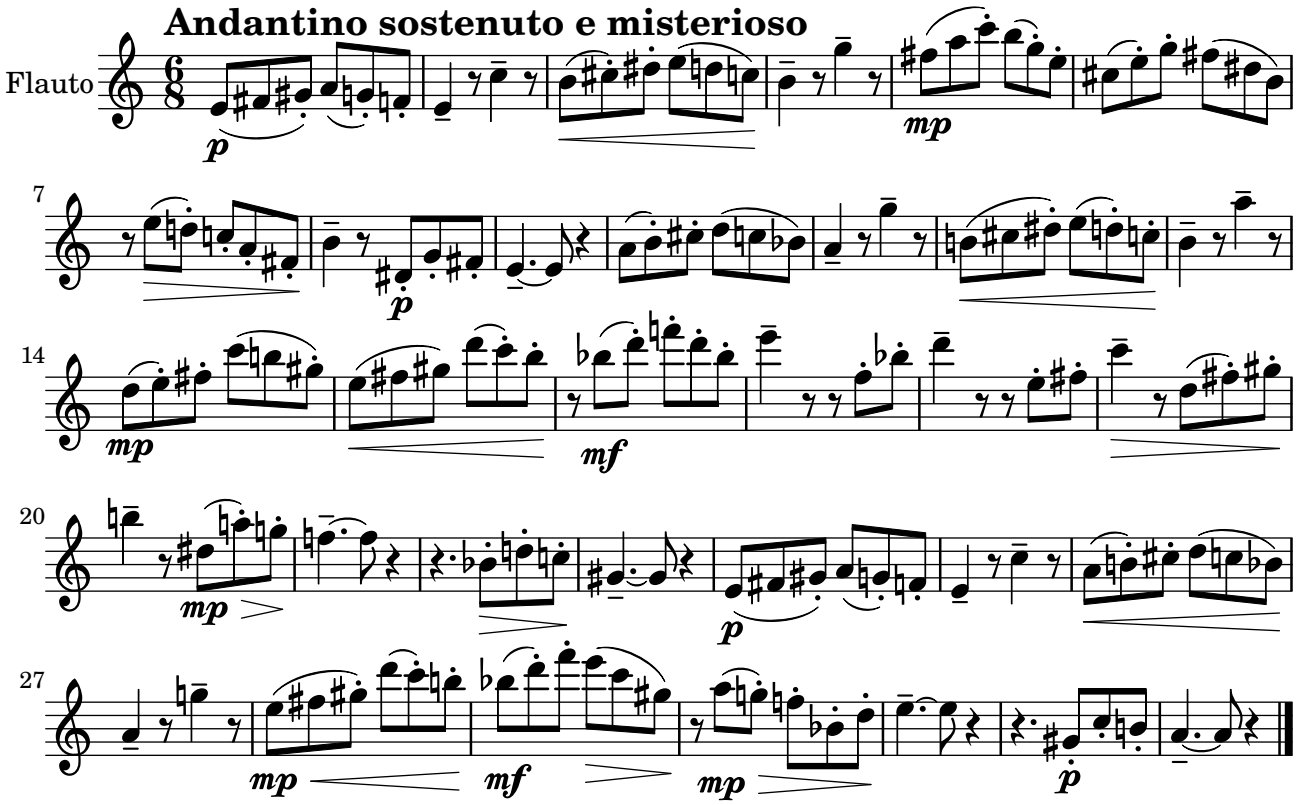

На дереве

27 июня 2025 г.

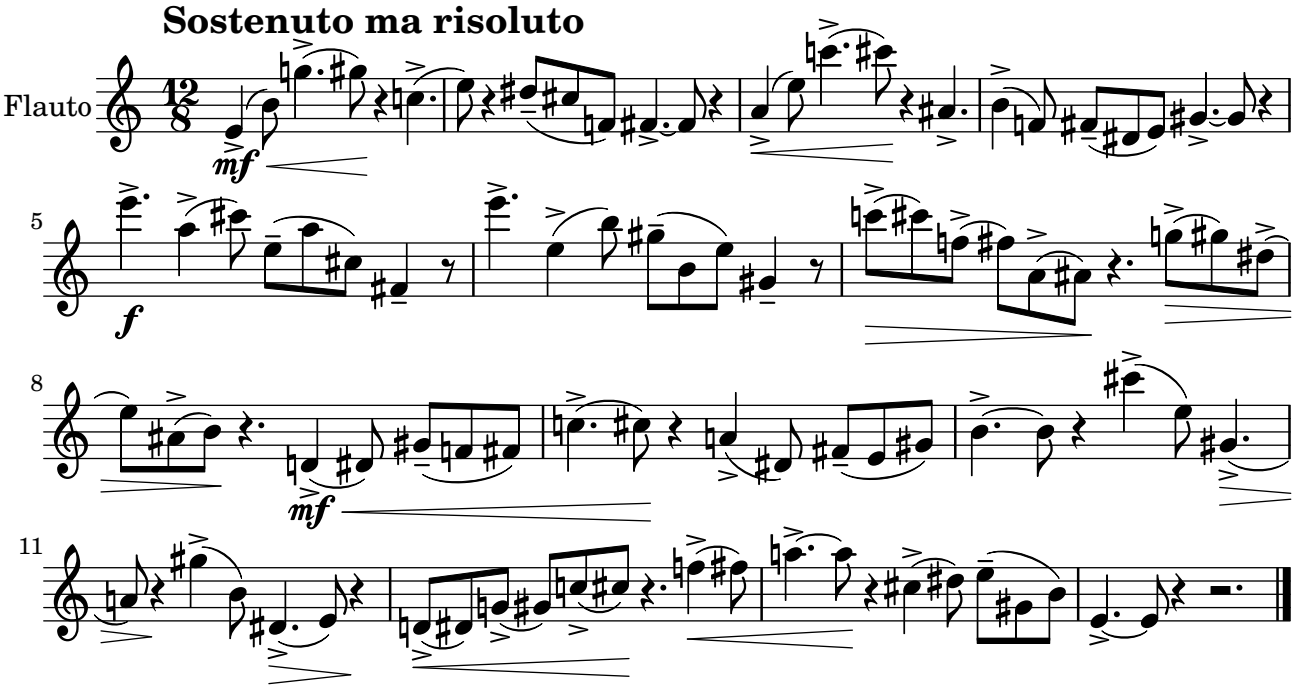

Рыжий котик у окна

29 июня 2025 г.

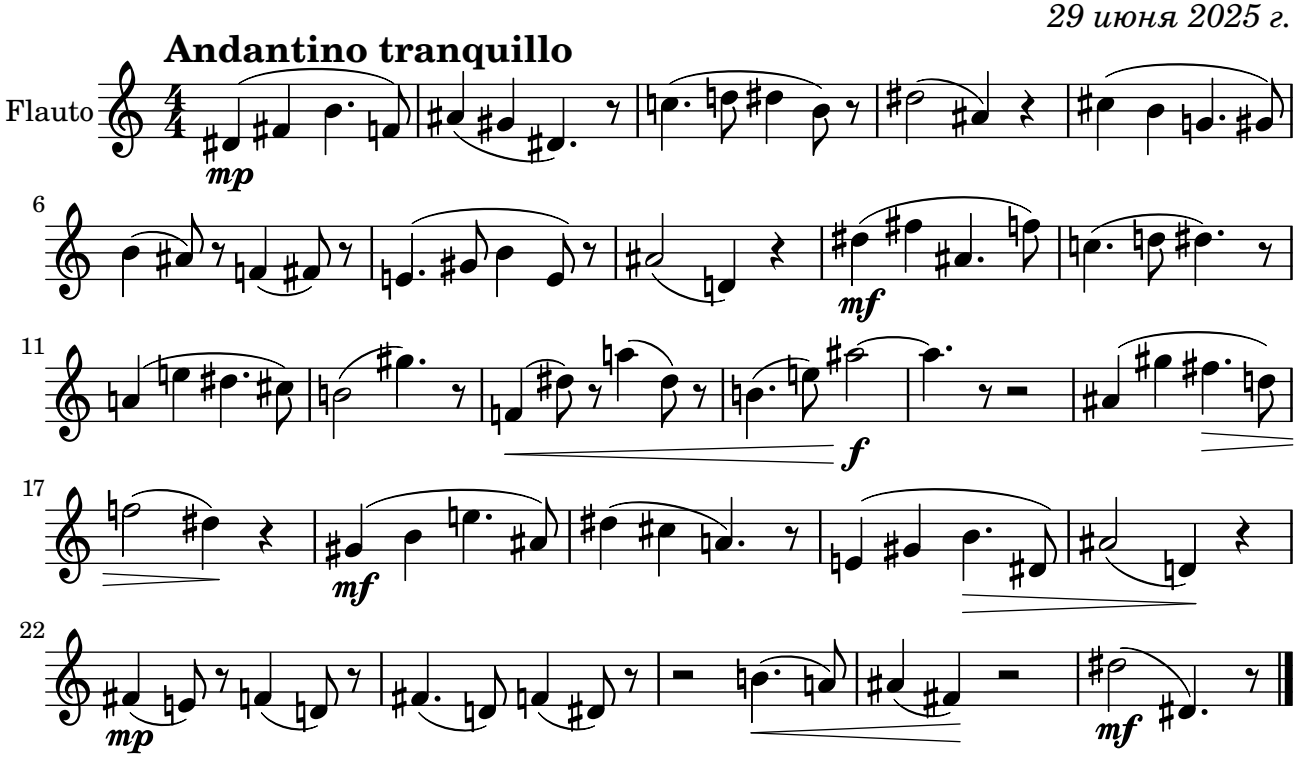

Заяц-занимаец

21 июля 2025 г.

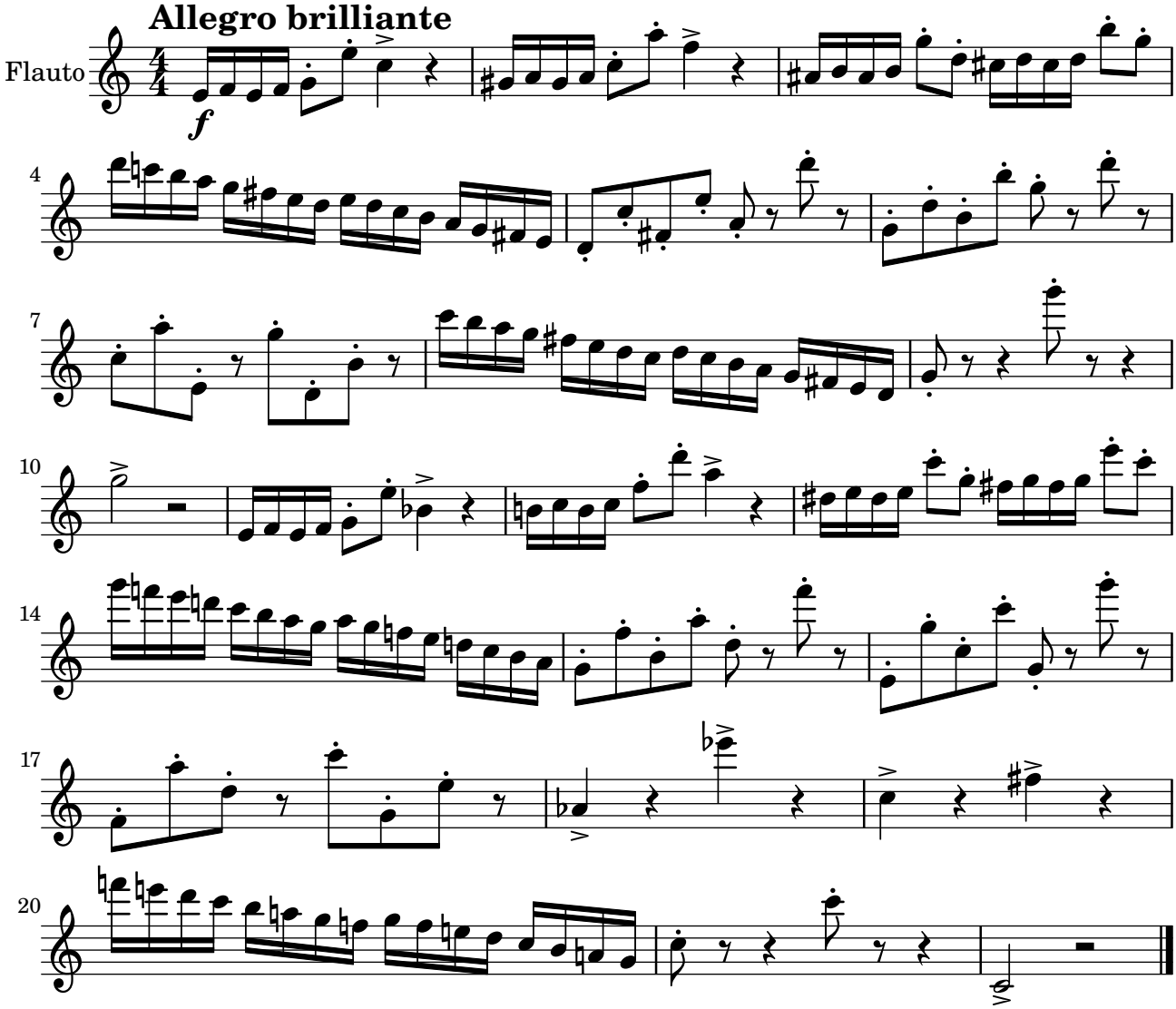

Примечание. «Занимаец» — это тот, кто всегда хорошо, то есть, регулярно, вдумчиво и ответственно занимается на своем инструменте.

«Я очень порадую любимую бабушку!»

24 июля 2025 г.

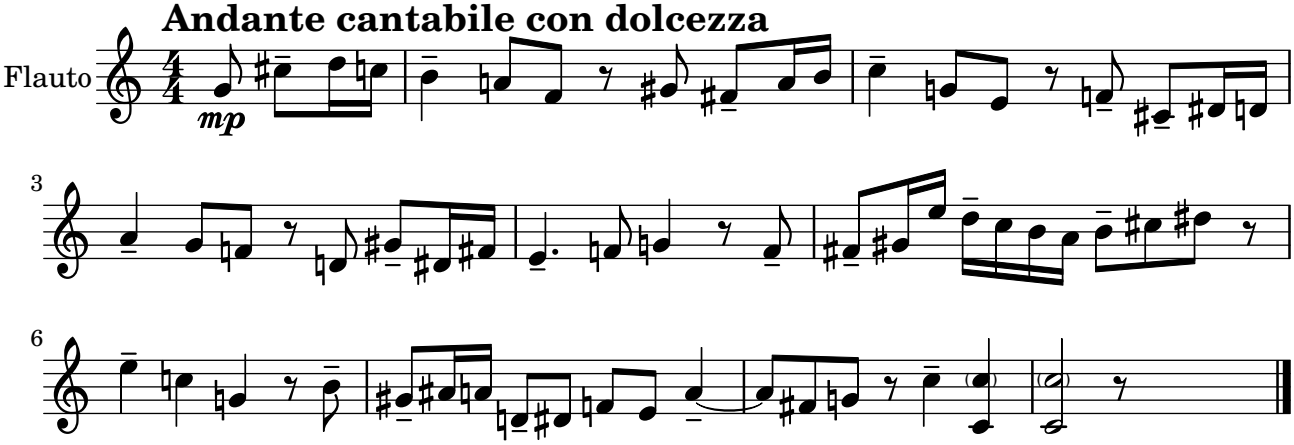

Примечания:

1. Возможно исполнение пьесы на октаву выше.
2. В том случае, когда юный исполнитель пока ещё не готов очень порадовать любимую бабушку нотами до первой октавы, вместо них можно играть ноты до второй октавы, взятые в скобки.

Сова рассказывает новые сказки

Этюды-сказки в семи тональностях

31 июля 2025 г.

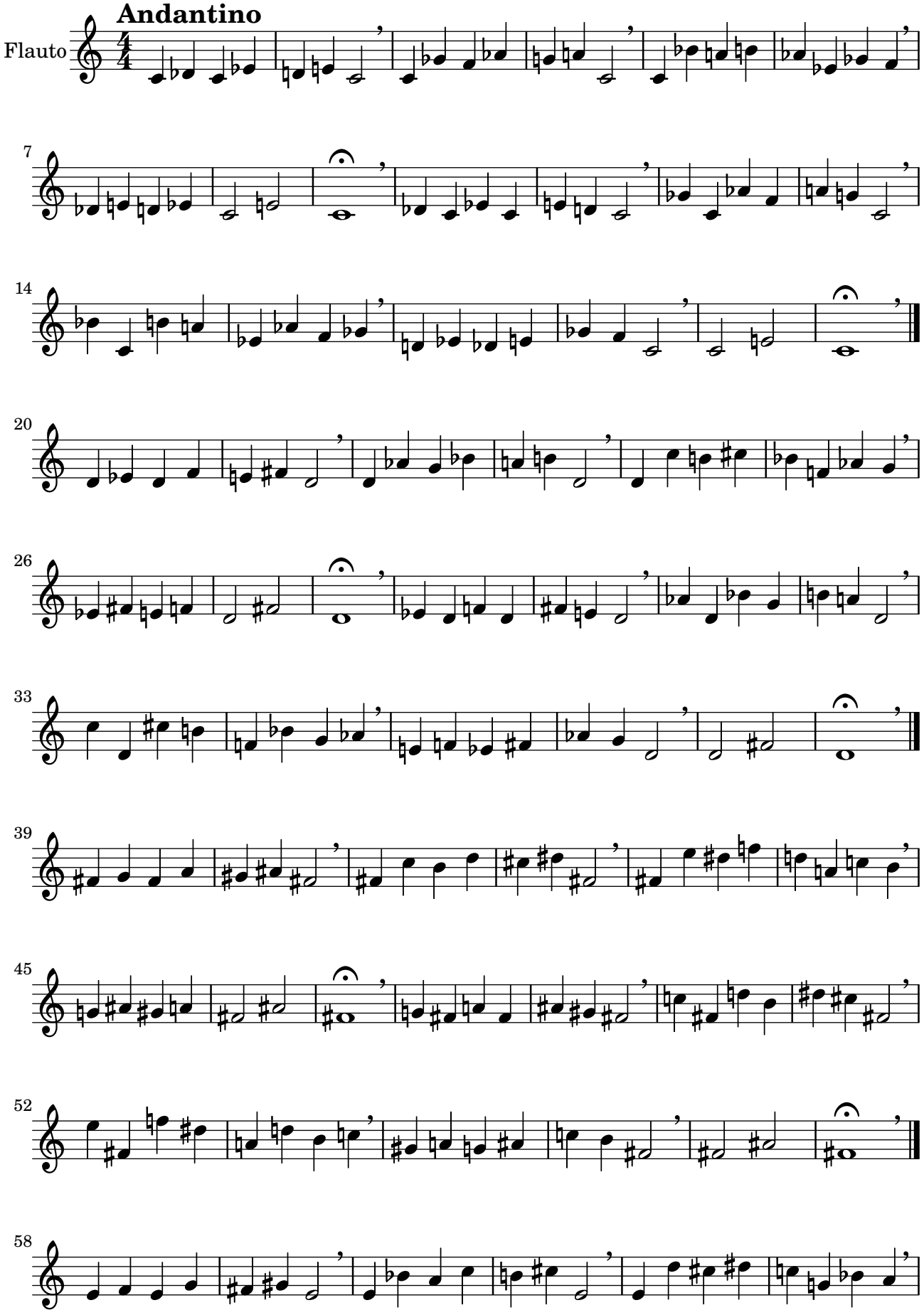

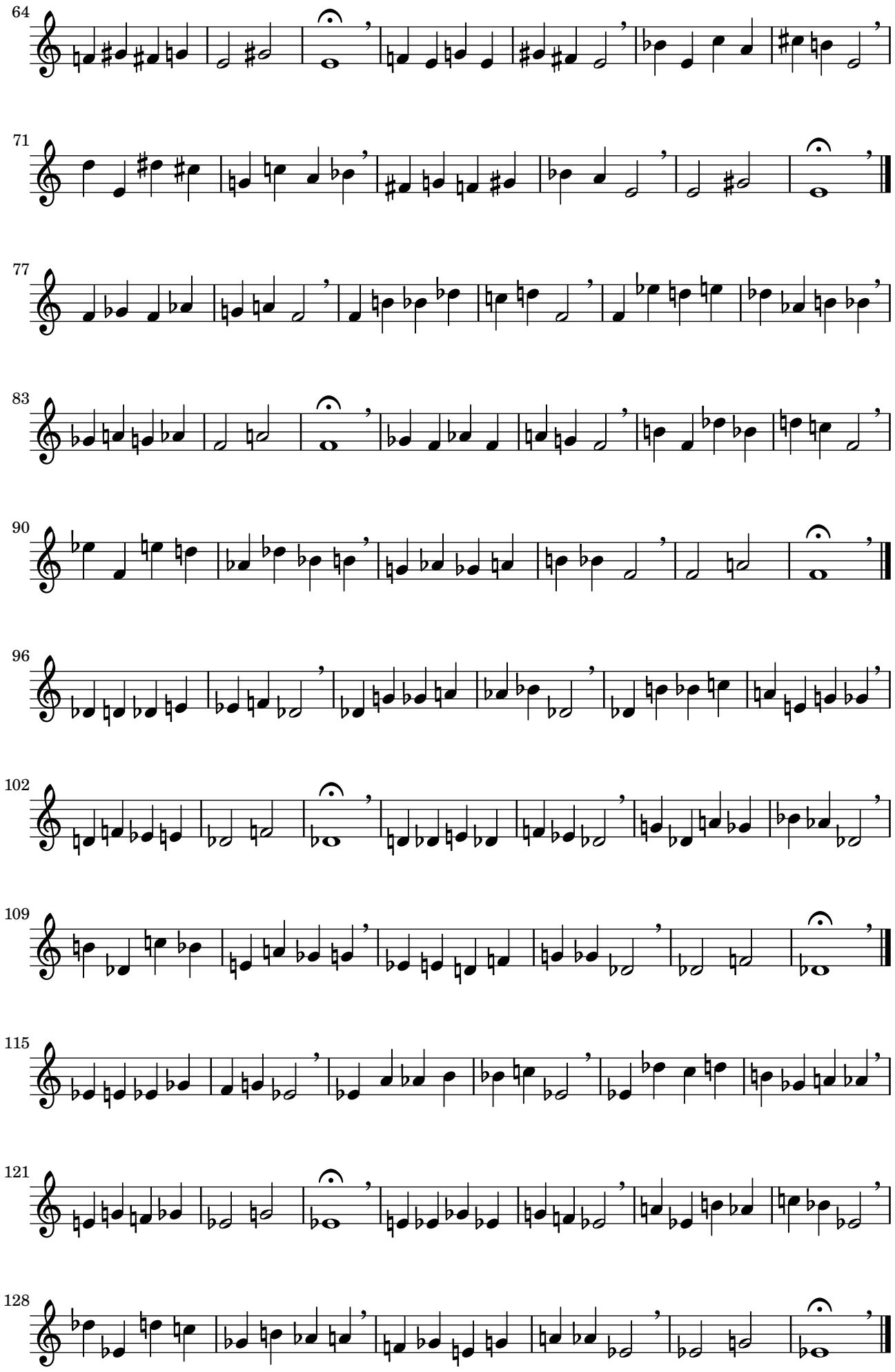
64
71
77
83
90
96
102
109
115
121
128

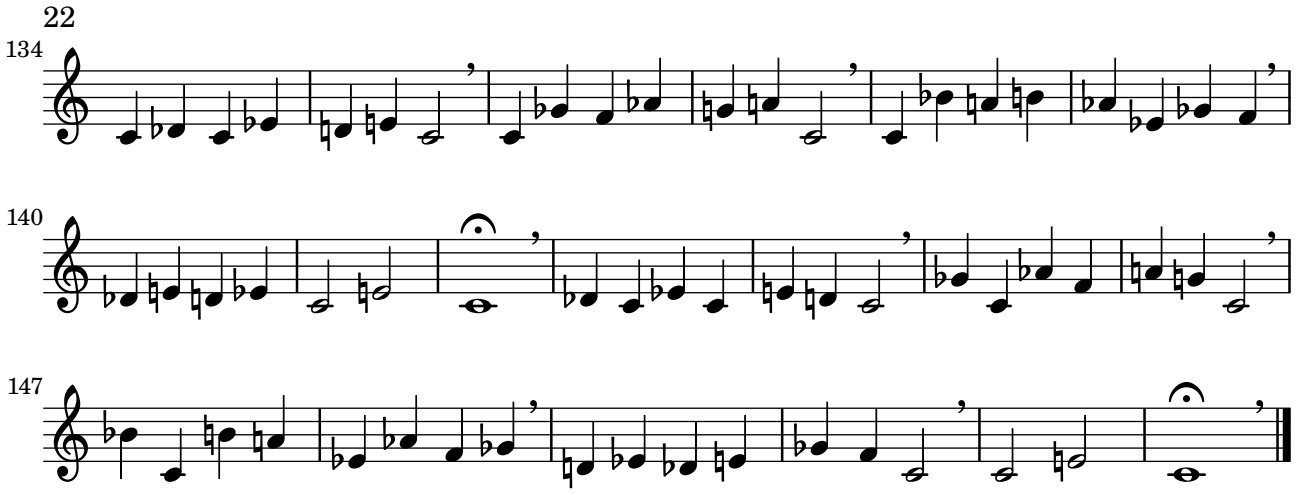

Примечание. На концерте в качестве пьесы исполняется один этюд-сказка в любой из тональностей.

Догонялки

27 августа 2025 г.

Moderato sostenuto ma poco con moto

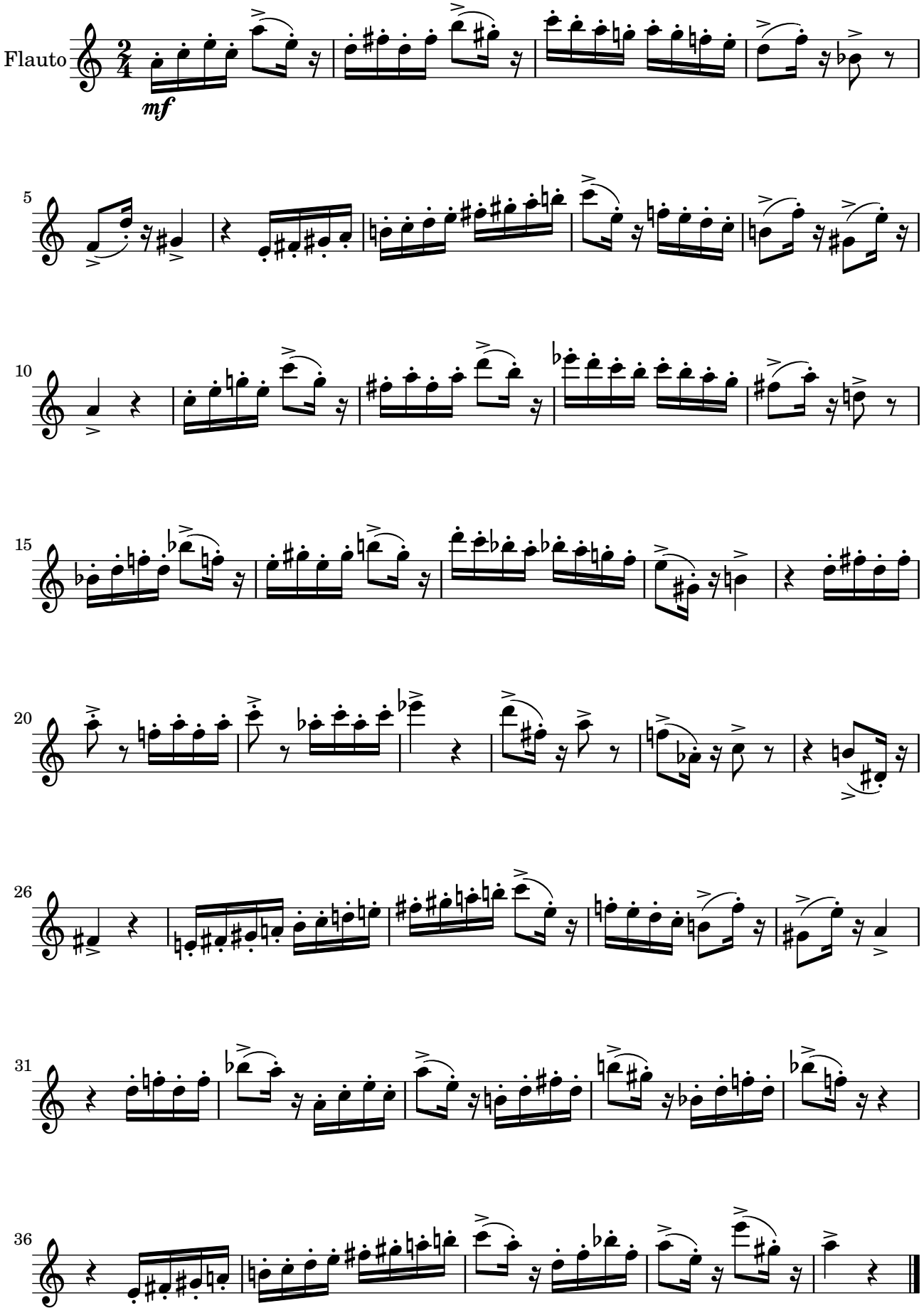

Для флейты и фортепиано

Зарядка

12 мая 2025 г.

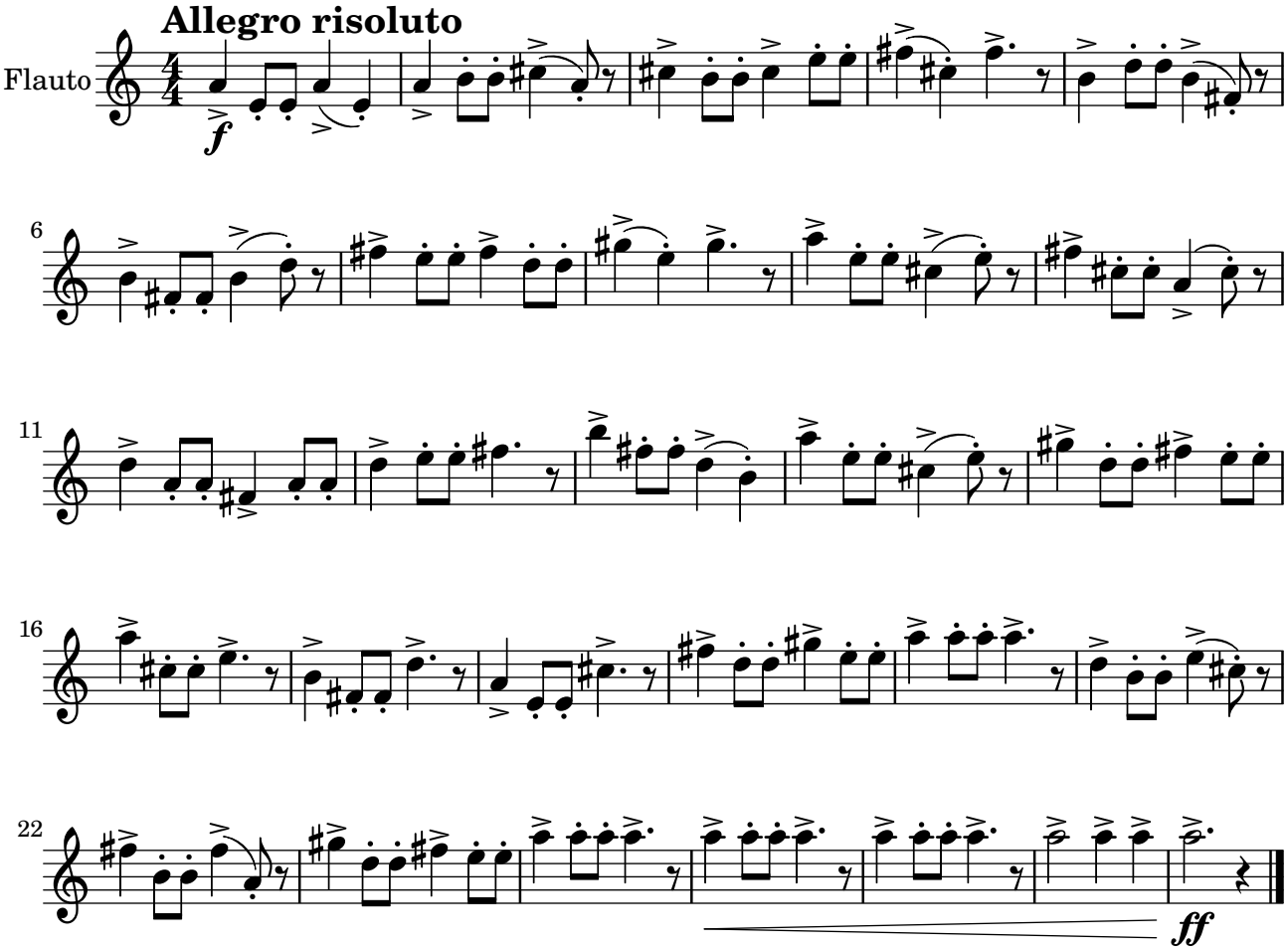

Черёмуховый май

16 мая 2025 г.

Prestissimo con anima

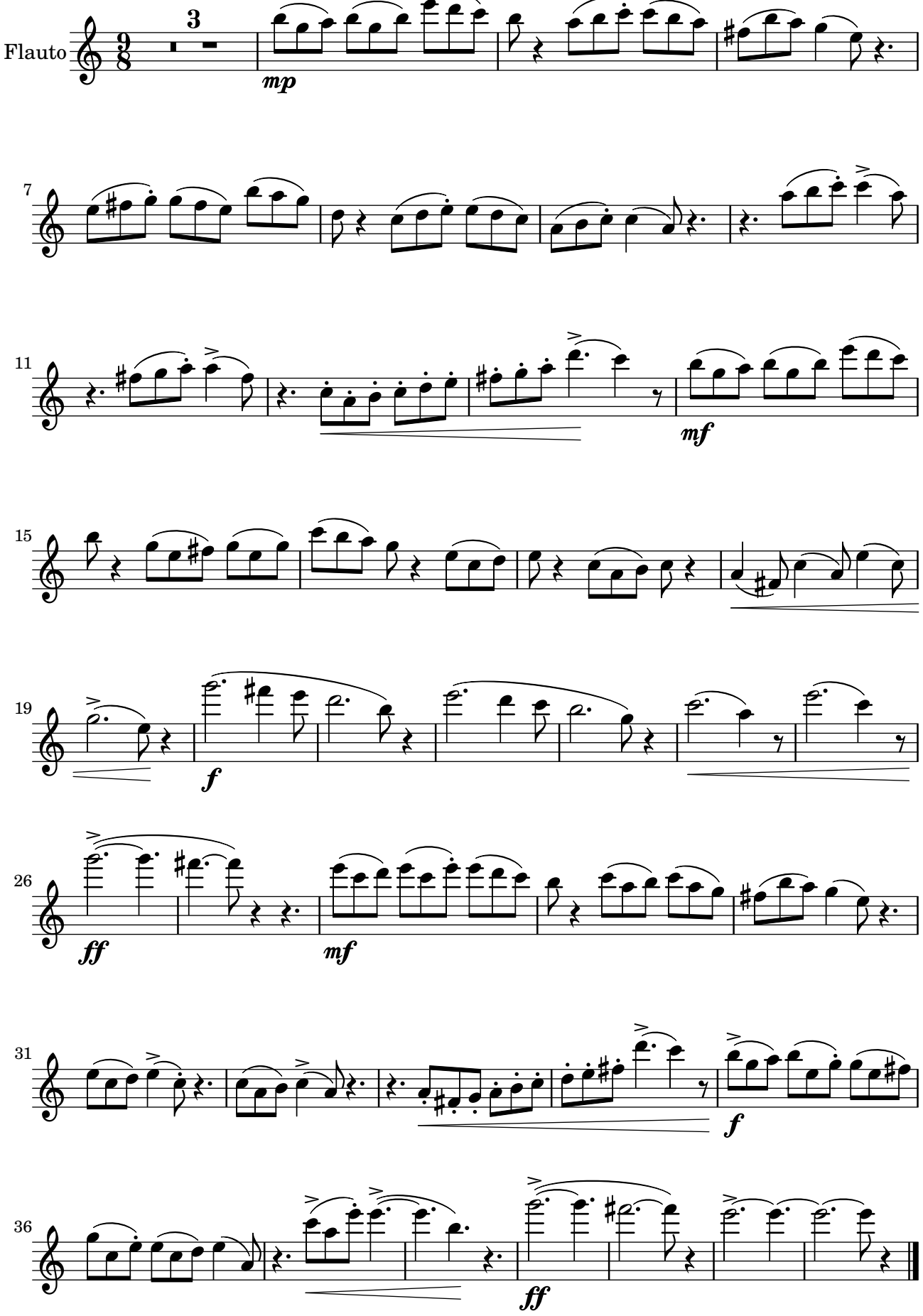

Облака над лесом

маленькая поэма

12 июля 2025 г.

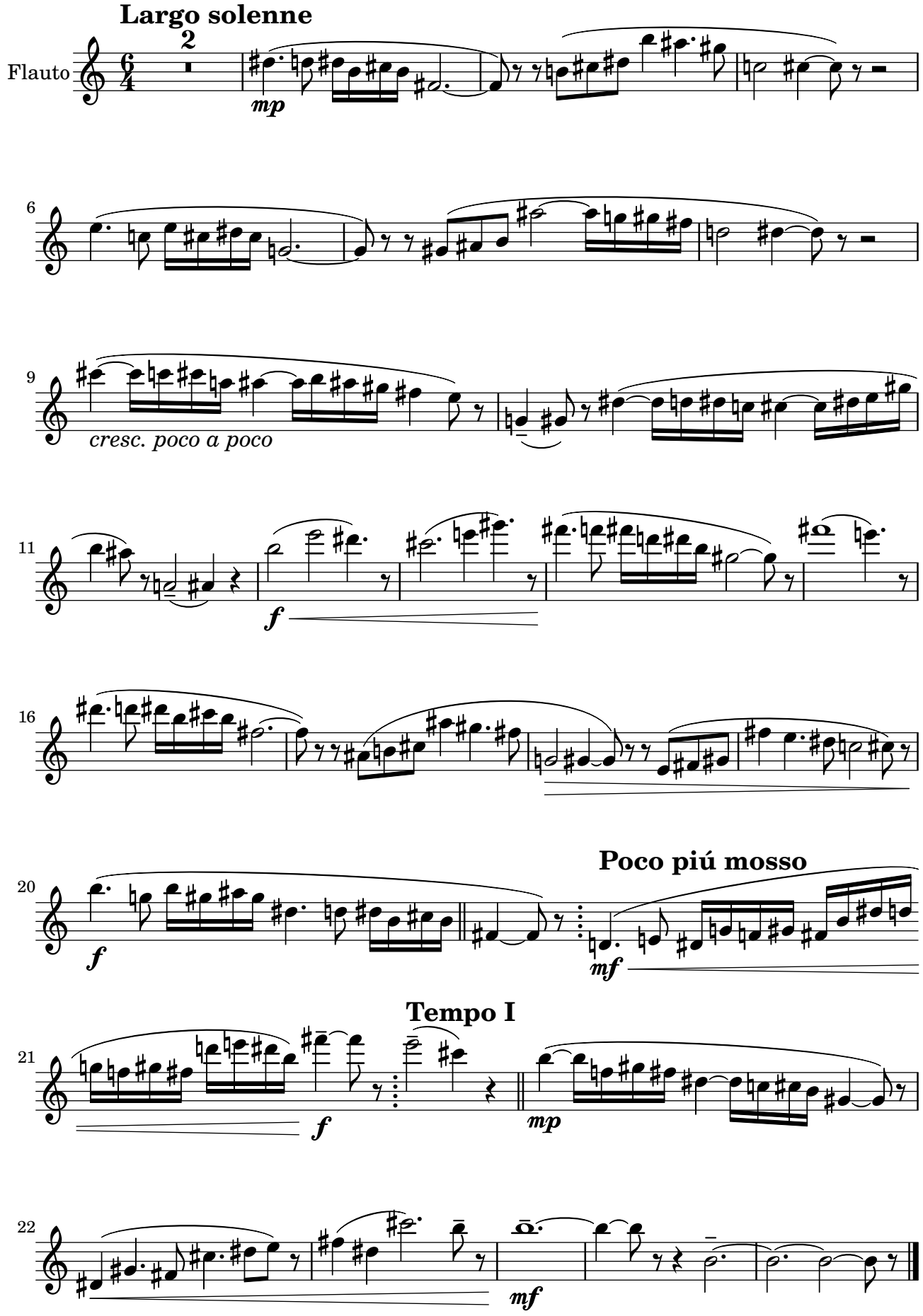

Прыгаем по квадратикам

14 июля 2025 г.

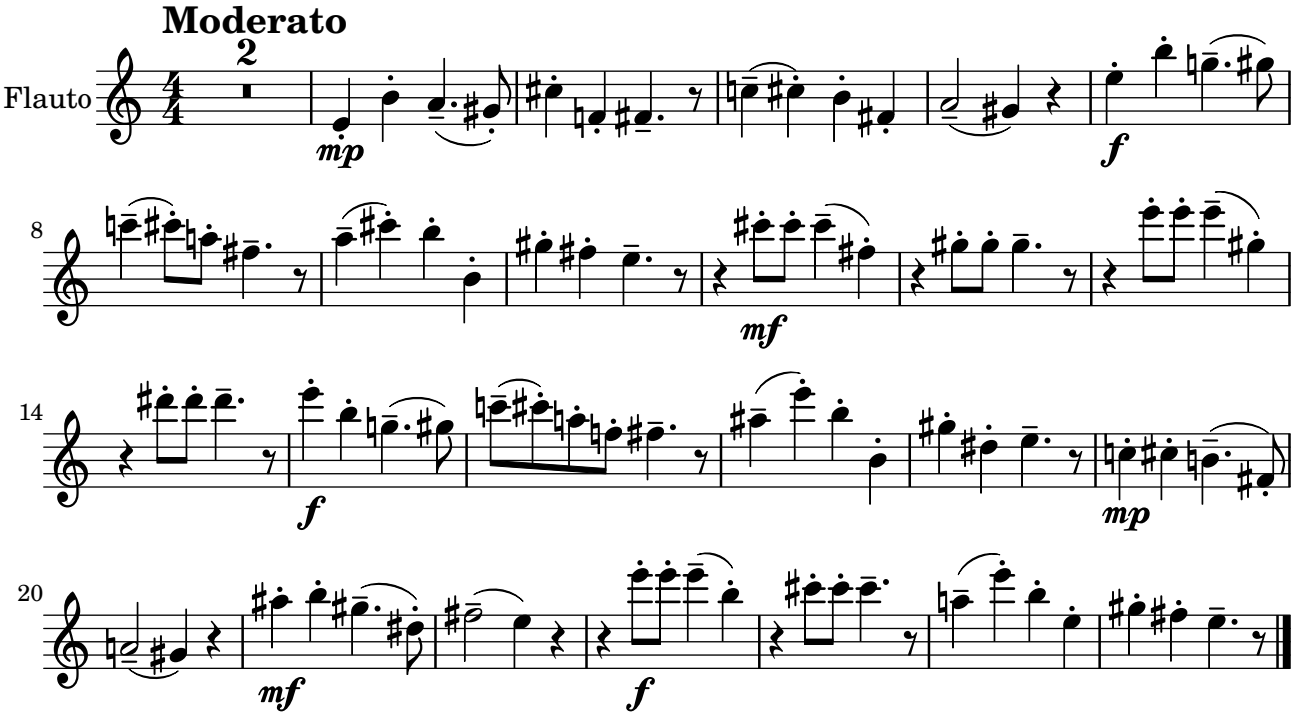

Старинная песенка

10 сентября 2025 г.

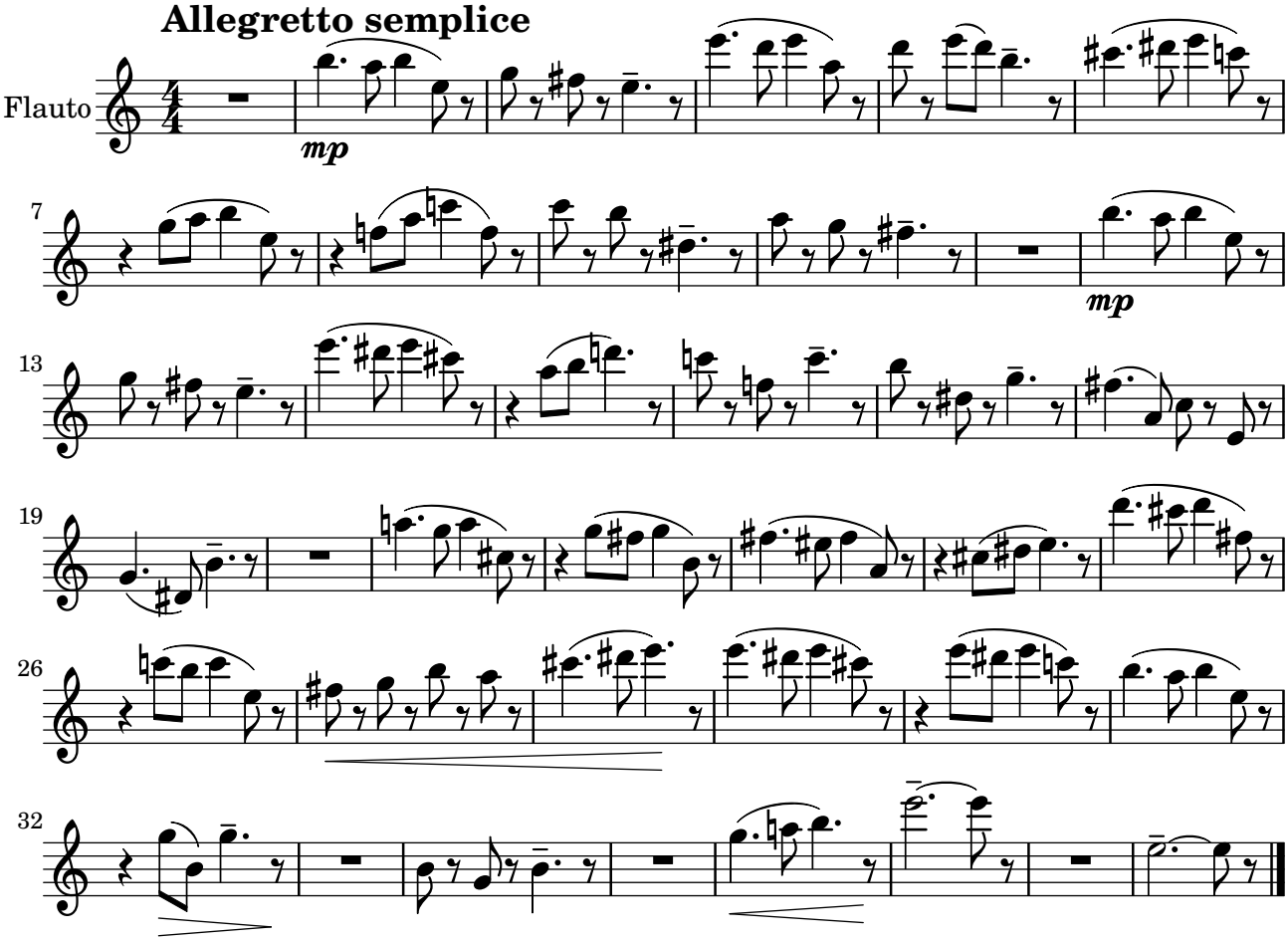

Необычный техзачёт

10 января 2026 г.

Allegro animato

Flauto

3

mf

8

13

cresc.

f

19

mf

23

cresc. poco a poco

26

29

f

cresc.

32

ff

f

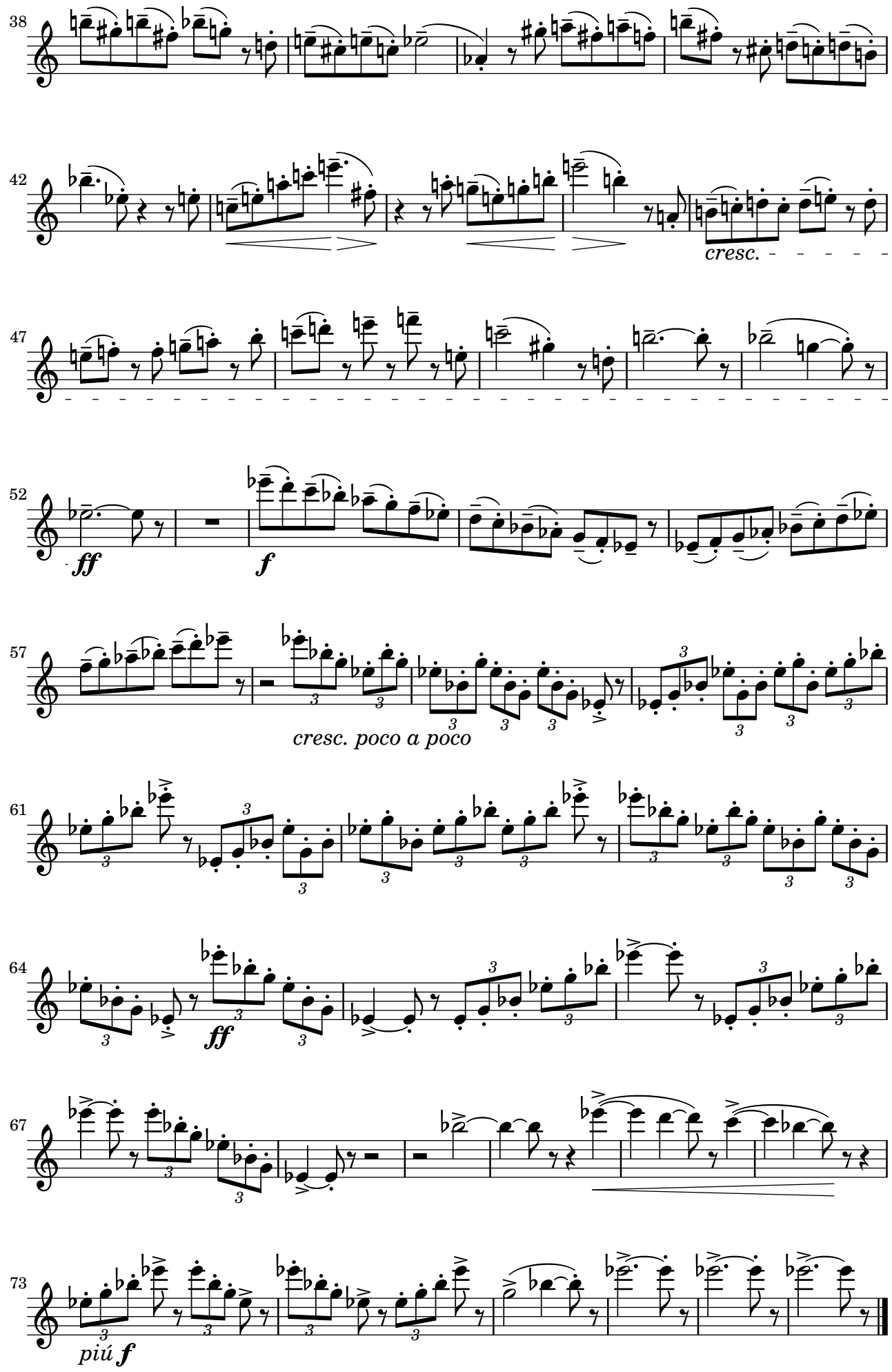
38
42
cresc.
47
52
ff
f
57
cresc. poco a poco
61
64
ff
67
73
piú f

Для двух флейт (вместе с учителем)

Башенка из кубиков

23 мая 2025 г.

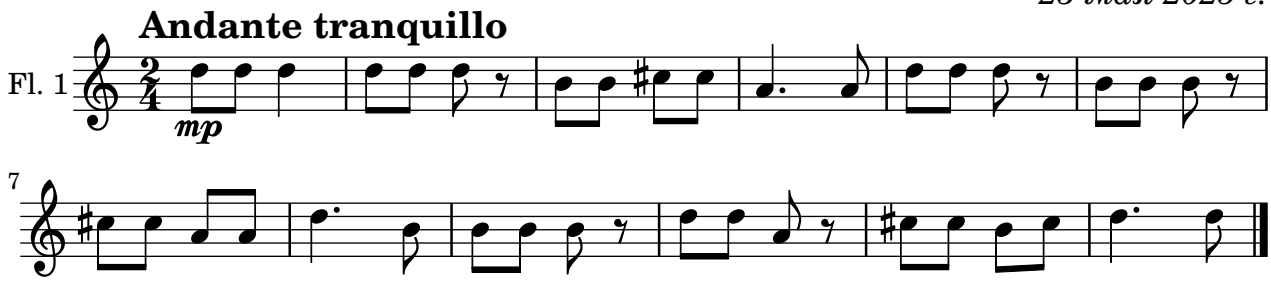

Весной по лужам

31 марта 2026 г.
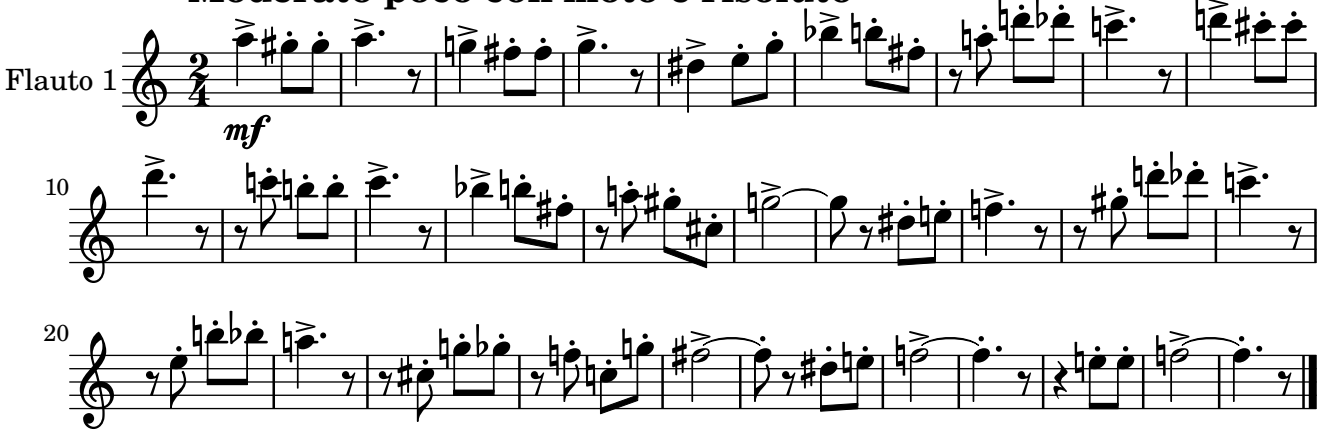
Moderato poco con moto e risoluto